

# inyección epidural transforaminal lumbar de esteroides

## Para Dolor de la Parte baja de la Espalda y la Pierna

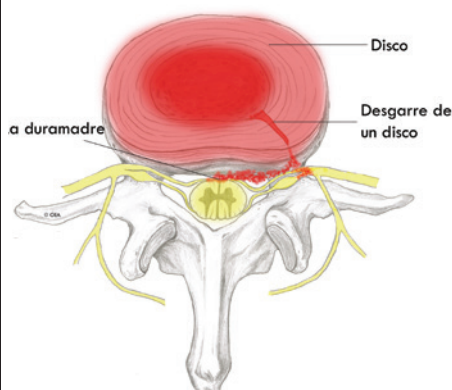

Una inyección epidural transforaminal lumbar de esteroides es un procedimiento simple para tratar el dolor de la parte baja de la espalda y las piernas. Este folleto le explicará de qué se trata. Si la inyección es para usted, su médico podrá darle una explicación al respecto.

### ¿Qué es el espacio epidural?

La duramadre es una capa protectora que cubre la médula espinal y sus nervios. El espacio que la rodea se llama espacio epidural. En la parte baja de la espalda se conoce como espacio epidural lumbar.

### ¿Qué provoca el dolor en el espacio epidural?

El área lumbar de la espina dorsal tiene cinco huesos, llamados vértebras. Entre cada uno de ellos hay unos discos suaves que les sirven de protección, los mantienen juntos y controlan el movimiento.

Si un disco se desgarra, los productos químicos del interior podrían salirse. Esto causa una inflamación de la duramadre y de las raíces nerviosas, lo que produce el dolor.

Un desgarre grande de un disco puede hacer que el disco se abulte, que se inflame el área de la duramadre y las raíces nerviosas y se produzca el dolor. Los espolones de hueso, llamados osteofitos, también pueden comprimir las raíces nerviosas y provocar dolor.

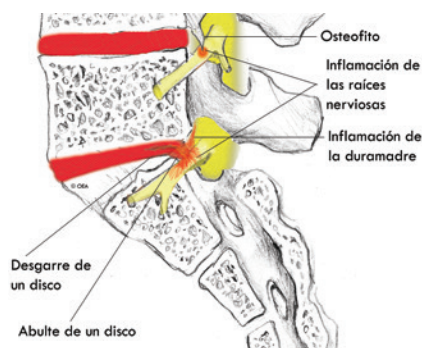

### ¿Cómo sé si tengo un dolor causado por un problema de disco y de raíces nerviosas?

Si tiene dolor en la parte baja de la espalda cuando dobla la espalda, es posible que se deba a una inflamación de la duramadre o de los discos lumbares. Si el dolor le llega hasta la pierna cuando dobla la espalda, es posible que se deba a una inflamación de una raíz nerviosa.

Pruebas comunes como las imágenes de resonancia magnética pueden revelar los abultamientos en los discos y la compresión de las raíces nerviosas, pero no los discos desgarrados y con pérdida de fluidos. Una inyección epidural lumbar puede ayudar a diagnosticar si la causa de su dolor es una inflamación de disco, de la duramadre o de las raíces nerviosas.

### ¿Qué es una inyección epidural transforaminal lumbar de esteroides?

En una inyección epidural lumbar se aplican juntos un anestésico y un esteroide, directamente al espacio epidural para reducir la inflamación. Cuando la inyección se aplica desde el lateral, recibe el nombre de inyección transforaminal. Esta técnica introduce el medicamento cerca de la fuente de inflamación.

### ¿Qué ocurre durante la inyección?

Puede usarse un anestésico local para adormecer la piel.

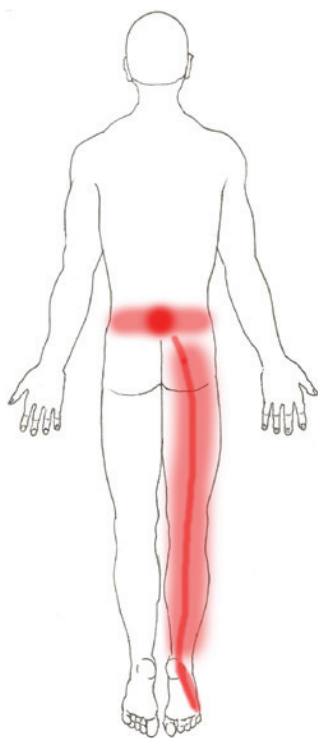

El doctor insertará entonces una aguja delgada directamente en el espacio epidural. Puede emplearse la fluoroscopia, una especie de rayos X, para asegurar la colocación segura y adecuada de la aguja. También es posible que se inyecte un tinte para asegurar que la aguja se encuentre en el lugar correcto.

Una vez que el médico está seguro de que la aguja está colocada correctamente, se inyecta el anestésico y el esteroide.

### ¿Qué ocurre después de la inyección?

Quedará usted bajo observación médica durante un máximo de 30 minutos. Cuando esté listo para marcharse, la clínica le dará instrucciones de alta. También se le dará un diario para llevar un registro del dolor. Es importante que lo complete, porque así ayudará al médico a saber si la inyección está funcionando y en qué grado de efectividad.

Podría ayudar si realiza algún movimiento que, antes de la inyección, le causara dolor, para ver si todavía lo siente, pero no exagere. Descanse el resto del día. Puede que sienta un alivio inmediato y un adormecimiento en la parte baja de la espalda y pierna que podría llegar a durar hasta seis horas. Esto indica que el medicamento alcanzó el lugar preciso.

Es posible que, después de este breve periodo de alivio, vuelva el dolor, e incluso es probable que durante un día o dos lo sienta un poco más fuerte. Es normal. Puede deberse a la irritación causada por la aguja o por el esteroide mismo. Los esteroides suelen tardar de dos a tres días en comenzar a hacer efecto, pero es posible que lleguen a tardar hasta una semana.

Por lo general se podrá volver al trabajo un día después de la inyección, pero debe consultarlo con su médico.

### ¿Durante cuánto tiempo se me quitará el dolor?

Esto depende del grado de la inflamación. En ocasiones, la inyección proporciona varios meses de alivio al dolor y luego se requiere de más tratamiento. En otros casos, una sola inyección logra un alivio a largo plazo. Si la causa del dolor es una lesión en más de un área, una inyección eliminará sólo algunos de los síntomas.

*Este folleto proporciona únicamente información general. Las preguntas o dudas específicas deberán plantearse siempre al médico. Él podrá explicarle los posibles riesgos y efectos colaterales.*

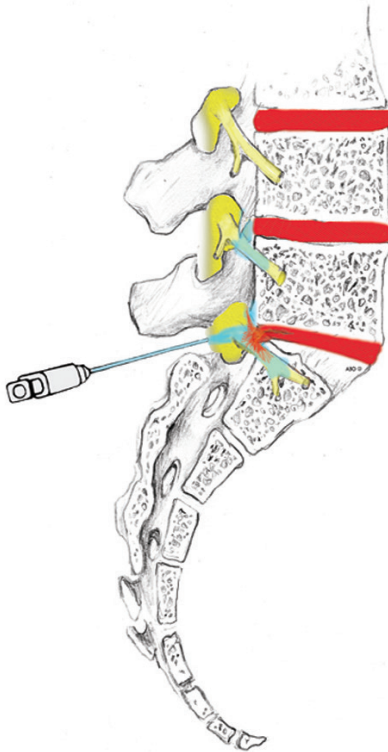

**Surya P. Raguthu, M.D.**

Board Certified Physiatrist  
Board Certified Pain Management  
Board Certified Independent Medical Examiner

Ace Pain Management & Rehabilitation Center

ACE PAIN MANAGEMENT Phone (956) 546-7530  
315 Jose Marti Blvd. Fax (956) 546-7531  
Brownsville, TX 78526 E-mail: medical100@hotmail.com



**ORTHOPEDIC  
EDUCATION  
ASSOCIATES**

© 2005-2013 Orthopedic Education Associates. All rights reserved. 01-08

9501 N. Oak Trwy, Suite 201,  
Kansas City, MO 64155  
Sales via Modern PT  
sales@oeabrochures.com  
www.oeabrochures.com